



FUNDACIÓN

**Santa María la Real  
del Patrimonio Histórico**



**I TALLER DE MÚSICA MEDIEVAL "LOS SONIDOS DEL ROMÁNICO"**  
***Cantar y escribir las monodias sacras y profanas en lengua latina (siglos X-XII)***

**Aguilar de Campoo (Palencia), 18 al 20 de julio de 2016**

**CONDICIONES GENERALES:**

**Profesora**

PALOMA GUTIÉRREZ DEL ARROYO (Especialista e intérprete de Música Medieval)

**Lugar**

Monasterio románico de Santa María la Real

**Horario**

Lunes y martes: de 10.00 a 14.00 h. y de 16.30 a 19.30 h.

Miércoles: de 10.00 a 14.00 h.

**PRESENTACIÓN:**

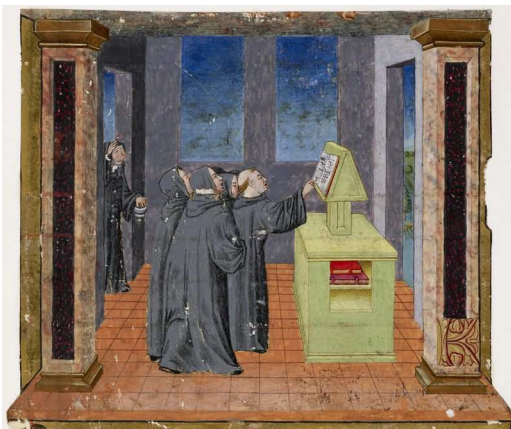

El taller que aquí presentamos, en su vertiente teórica y práctica, tiene como objetivo iniciar a los alumnos en las primeras monodias escritas en la Edad Media, especialmente aquellas que coinciden con el desarrollo del románico. Se cantarán piezas en latín, de temática sacra y profana, recogidas en manuscritos de entre los siglos X y XII. La tradición oral y la lectura de las fuentes originales serán las dos vías de transmisión. El estudio de la notación neumática se abordará viviendo las experiencias del intérprete (*cantor*) y del escriba de música (*notator*), cantando y copiando el manuscrito musical.

El taller va dirigido a personas que sientan un interés especial por la música medieval, como estudiantes de conservatorio, músicos profesionales y aficionados al canto coral o tradicional.

**Contenidos**

El taller estará dividido en dos partes:

I. La experiencia del *cantor*

Se estudiarán piezas extraídas de los manuscritos más antiguos conservados con notación musical. Se descubrirán las bellas melodías de la primera música notada, el gesto vocal



FUNDACIÓN

**Santa María la Real  
del Patrimonio Histórico**



de los primeros neumas y la modalidad característica de este repertorio. El aprendizaje se realizará por transmisión oral y a través de la lectura de los manuscritos originales.

## II. El copista musical (*notator*)

Se notará o escribirá la música de un canto en notación neumática primitiva, una vez conocida y memorizada la melodía por tradición oral, y se comparará esta experiencia con la del copista que desconoce la melodía de la música que copia y que, si no la canta en su interior, está mucho más expuesto a cometer errores en la copia y a trazar los neumas con mayor indecisión.

## INSCRIPCIONES Y MATRÍCULAS

### Nº alumnos

Mínimo: 8

Máximo: 16

### Plazo de inscripción:

Hasta el 10 de julio de 2016 o hasta que se completen las 15 plazas ofertadas

**Matrícula ordinaria:** 185 €

**Matrícula reducida:** 160 € (estudiantes, personas en paro, Amigos del Patrimonio, Amigos del Románico y asistentes a otros cursos de la Fundación Santa María la Real en 2016).

- En los casos de matrícula reducida se deberá adjuntar con el boletín de inscripción un documento acreditativo de su situación: carnet de estudiante, tarjeta de desempleo o carnet de alguna de las asociaciones arriba mencionadas. Los asistentes a otros cursos de la Fundación quedan exentos de este trámite.
- A aquellos alumnos que por propia voluntad anulen su matrícula con posterioridad al periodo de inscripción sólo se les devolverá el 50% del importe.

### Modalidad de pago:

-Transferencia bancaria:

Cajamar – Oficina de Aguilar de Campoo

Cuenta nº: IBAN: ES25.3058.5221.1527.2000.0878

SWIFT: CCRI ES 2A



FUNDACIÓN

**Santa María la Real  
del Patrimonio Histórico**



### **INFORMACIÓN Y ENVÍO DE INSCRIPCIONES:**

Secretaría de cursos y seminarios  
Fundación Santa María la Real del Patrimonio Histórico  
Avda. Ronda, 1 – 3  
34800-Aguilar de Campoo (Palencia)

Tel. 979 125 000 Fax: 979 12 56 80  
(De lunes a viernes: 08.00 h. a 15.00 h.)

Correo electrónico:  
plhuerta@santamarialareal.org

Internet:  
[www.santamarialareal.org](http://www.santamarialareal.org)  
[www.romanico.digital](http://www.romanico.digital)  
[www.facebook.com/cursosaguilar](https://www.facebook.com/cursosaguilar)  
[www.facebook.com/RomanicoDigital](https://www.facebook.com/RomanicoDigital)

### **ALOJAMIENTO**

Santa María la Real (Posada Real y Molino de Salinas), tfno. 979 122 000 / 979 122 522  
**\* Se aplicarán tarifas con descuentos especiales a los alumnos de este curso**